



ประกาศองค์การบริหารส่วนตำบลโนนแดง
เรื่อง ประกาศราคากลางโครงการก่อสร้างถนนคอนกรีตเสริมเหล็ก บ้านดอนตะหนิน หมู่ที่ ๕
จากบ้านผู้ช่วยนริศ ถึง นานายลำดวน

.....
ด้วยองค์การบริหารส่วนตำบลโนนแดง ได้ดำเนินการจัดทำราคากลางโครงการก่อสร้างถนนคอนกรีตเสริมเหล็ก บ้านดอนตะหนิน หมู่ที่ ๕ จากบ้านผู้ช่วยนริศ ถึง นานายลำดวน งบประมาณ ๑๗๒,๑๐๐ บาท เพื่อใช้ในการดำเนินการจัดหาพัสดุ ซึ่งคณะกรรมการกำหนดราคากลางได้พิจารณาราคากลางเสร็จเรียบร้อยแล้วดังนี้

โครงการก่อสร้างถนนคอนกรีตเสริมเหล็ก บ้านดอนตะหนิน หมู่ที่ ๕ จากบ้านผู้ช่วยนริศ ถึง นานายลำดวน ปริมาณงาน ก่อสร้างถนนคอนกรีตเสริมเหล็ก กว้าง ๕.๐๐ เมตร ยาว ๖๐.๐๐ เมตร หนา ๐.๑๕ เมตร หรือมีพื้นที่ไม่น้อยกว่า ๓๐๐ ตารางเมตร ไหล่ทางหินคลุกตามสภาพ ตามแบบและรายละเอียดที่ อบต.โนนแดง กำหนด ราคากลาง ๑๗๐,๖๖๐.๒๖ บาท (หนึ่งแสนเจ็ดหมื่นหกร้อยหกสิบบาทยี่สิบหกสตางค์)

ดังนั้น องค์การบริหารส่วนตำบลโนนแดงจึงขอประกาศราคากลางโครงการก่อสร้างถนนคอนกรีตเสริมเหล็ก บ้านดอนตะหนิน หมู่ที่ ๕ จากบ้านผู้ช่วยนริศ ถึง นานายลำดวน เพื่อให้ประชาชนและผู้สนใจทราบโดยทั่วกัน

ประกาศ ณ วันที่ ๗ เดือน สิงหาคม พ.ศ. ๒๕๖๗

(ลงชื่อ)

(นายถวัลย์ ฉัตรแข็งขัน)

นายกองค์การบริหารส่วนตำบลโนนแดง

ปลัด อบต.....

ตรวจ.....

พิมพ์.....

ตารางแสดงวงเงินงบประมาณที่ได้รับจัดสรรและราคากลางในงานจ้างก่อสร้าง

๑. ชื่อโครงการ โครงการก่อสร้างถนนคอนกรีตเสริมเหล็กบ้านดอนตะหนิน หมู่ที่ ๕ จากบ้านผู้ช่วยนริศ ถึง นานายลำดวน
๒. หน่วยงานเจ้าของโครงการ กองช่าง องค์การบริหารส่วนตำบลโนนแดง อำเภอโนนแดง จังหวัดนครราชสีมา
๓. วงเงินงบประมาณที่ได้รับจัดสรร ๑๗๒,๑๐๐.๐๐ บาท
๔. ลักษณะงาน(โดยสังเขป) ก่อสร้างถนนคอนกรีตเสริมเหล็ก กว้าง ๕.๐๐ เมตร ยาว ๖๐ เมตร หนา ๐.๑๕ เมตร หรือมีพื้นที่คอนกรีตไม่น้อยกว่า ๓๐๐ ตารางเมตร ไหล่ทางหินคลุกตามสภาพ ตามแบบและรายละเอียดที่ องค์การบริหารส่วนตำบลโนนแดงกำหนด
๕. ราคากลางคำนวณ ณ วันที่..... - 7 ส.ค. 2567 เป็นเงิน ๑๗๐,๖๖๐.๒๖ บาท
๖. บัญชีประมาณการราคา
 - ๖.๑ บัญชีข้อมูลวัสดุและค่าดำเนินการ
 - ๖.๒ แบบสรุปราคากลางงานก่อสร้าง
๗. รายชื่อคณะกรรมการกำหนดราคากลาง

๗.๑ นายมงคล รักสนิท	ประธานกรรมการกำหนดราคากลาง
๗.๒ นางสาวเพ็ญศิริ เกิดโมลี	กรรมการกำหนดราคากลาง
๗.๓ นางสาวนิศรา ทิพโชติ	กรรมการกำหนดราคากลาง

ร่างขอบเขตงาน
(TERMS OF REFERENCE : TOR)

โครงการก่อสร้างถนนคอนกรีตเสริมเหล็กบ้านดอนตะหนิน หมู่ที่ ๕
จากบ้านผู้ช่วยนริศ ถึง นานายลำตวน

๑. ความเป็นมา

ตามข้อบัญญัติองค์การบริหารส่วนตำบลโนนแดง เรื่อง งบประมาณรายจ่ายประจำปีงบประมาณ พ.ศ. ๒๕๖๗ ขององค์การบริหารส่วนตำบลโนนแดง อำเภอโนนแดง จังหวัดนครราชสีมา ตามแผนงานอุตสาหกรรมและการโยธา งานก่อสร้าง งบลงทุน หมวด ค่าที่ดินและสิ่งก่อสร้าง ประเภท ค่าก่อสร้างสิ่งสาธารณูปการ โครงการก่อสร้างถนนคอนกรีตเสริมเหล็กบ้านดอนตะหนิน หมู่ที่ ๕ จากบ้านผู้ช่วยนริศ ถึง นานายลำตวน ปริมาณ ก่อสร้างถนนคอนกรีตเสริมเหล็ก กว้าง ๕.๐๐ เมตร ยาว ๖๐ เมตร หนา ๐.๑๕ เมตร หรือมีพื้นที่คอนกรีตไม่น้อยกว่า ๓๐๐ ตารางเมตร ไหล่ทางหินคลุกตามสภาพ ตามแบบและรายละเอียดที่ องค์การบริหารส่วนตำบลโนนแดงกำหนด เงินงบประมาณ ๑๗๒,๑๐๐.๐๐ บาท

๒. วัตถุประสงค์

๑. เพื่อให้ประชาชนสัญจรไปมาอย่างสะดวกรวดเร็ว ในการเดินทาง และการคมนาคมขนส่งที่ขผลทางการเกษตรเป็นไปด้วยความปลอดภัยเรียบร้อย

๒. เพื่อตอบสนองความต้องการของประชาชนในพื้นที่ และดำเนินงานตามอำนาจหน้าที่และการบริการงานขององค์การบริหารส่วนตำบลโนนแดง ให้เป็นไปอย่างมีประสิทธิภาพ

๓. คุณสมบัติของผู้ยื่นข้อเสนอ

๓.๑ ผู้เสนอราคาต้องเป็นผู้มีอาชีพรับจ้างงานดังกล่าว

๓.๒ ผู้เสนอราคาต้องไม่เป็นผู้ที่ถูกกระบุชื่อไว้ในบัญชีรายชื่อผู้ทำงานของทางราชการและได้แจ้งเวียนชื่อแล้ว หรือไม่เป็นผู้ที่ได้รับผลของการสั่งให้นิติบุคคลหรือบุคคลอื่นเป็นผู้ทำงานตามระเบียบของทางราชการ

๓.๓ ผู้เสนอราคาต้องไม่เป็นผู้ได้รับเอกสิทธิ์หรือความคุ้มกัน ซึ่งอาจปฏิเสธไม่ยอมขึ้นศาลไทย เว้นแต่รัฐบาลของผู้เสนอราคาได้มีคำสั่งให้สละสิทธิ์ความคุ้มกันเช่นนั้น

๓.๔ ผู้เสนอราคาต้องไม่เป็นผู้มีผลประโยชน์ร่วมกันกับผู้เสนอราคารายอื่นที่เข้าเสนอราคาให้แก่องค์การบริหารส่วนตำบลโนนแดง หรือ ไม่เป็นผู้กระทำการอันเป็นการขัดขวางการแข่งขันราคาอย่างเป็นธรรม

๓.๕ บุคคลธรรมดาหรือนิติบุคคลที่จะเข้าเป็นคู่สัญญากับหน่วยงานของรัฐ ได้ดำเนินการจัดซื้อจัดจ้างด้วยระบบอิเล็กทรอนิกส์ (e-Government: e-GP) ต้องลงทะเบียนในระบบอิเล็กทรอนิกส์ของกรมบัญชีกลางที่เว็บไซต์ ศูนย์ข้อมูลจัดซื้อจัดจ้างภาครัฐ

๓.๖ สำเนาใบขึ้นทะเบียนเป็นผู้ประกอบการวิสาหกิจขนาดกลางและขนาดย่อม (SMEs) (ถ้ามี)

๔. แบบรูปรายการ รายละเอียดคุณลักษณะเฉพาะ

๔.๑ โครงการก่อสร้างถนนคอนกรีตเสริมเหล็กบ้านดอนตะหนิน หมู่ที่ ๕ จากบ้านผู้ช่วยนริศ ถึง นานายลำตวน ปริมาณ ก่อสร้างถนนคอนกรีตเสริมเหล็ก กว้าง ๕.๐๐ เมตร ยาว ๖๐ เมตร หนา ๐.๑๕ เมตร หรือมีพื้นที่คอนกรีตไม่น้อยกว่า ๓๐๐ ตารางเมตร ไหล่ทางหินคลุกตามสภาพ ตามแบบและรายละเอียดที่ องค์การบริหารส่วนตำบลโนนแดง กำหนด เงินงบประมาณ ๑๗๒,๑๐๐.๐๐ บาท

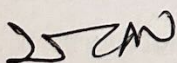

(นายมงคล รักสินิต)

ประธานกรรมการ

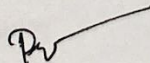

(นางสาวเพ็ญศิริ เกิดโมลี)

กรรมการ



(นางสาวนิศรา ทิพโชติ)

กรรมการ

๔.๒ ต้องปฏิบัติตามกฎกระทรวง กำหนดพัสดุและวิธีการจัดซื้อจัดจ้างพัสดุที่รัฐต้องการส่งเสริมหรือสนับสนุน (ฉบับที่๒) พ.ศ.๒๕๖๓ และต้องปฏิบัติให้เป็นไปตามหนังสือคณะกรรมการวินิจฉัยปัญหาการจัดซื้อจัดจ้างและการบริหารพัสดุภาครัฐ กรมบัญชีกลาง ด่วนที่สุด ที่ กค (กจว) ๐๔๐๕.๒/ว ๗๘ ลงวันที่ ๓๑ กุมภาพันธ์ ๒๕๖๕ (การจัดจ้างก่อสร้าง)

๕. สถานที่ก่อสร้าง

บ้านดอนตะหนิน หมู่ที่ ๕ ตำบลโนนแดง อำเภอโนนแดง จังหวัดนครราชสีมา
สายทางจากบ้านผู้ช่วยนิศ ถึง นานายลำตวน บ้านดอนตะหนิน หมู่ที่ ๕ ตำบลโนนแดง อำเภอโนนแดง
จังหวัดนครราชสีมา

๖. ระยะเวลาดำเนินการ

ผู้เสนอราคาจะต้องดำเนินการก่อสร้างตามข้อกำหนดของสัญญาจ้างภายในระยะเวลา ๖๐ วัน

๗. ระยะเวลาส่งมอบ

ผู้เสนอราคาจะต้องส่งมอบงานก่อสร้างให้แล้วเสร็จภายในระยะเวลา ๖๐ วัน นับถัดจากวันลงนาม
ในสัญญาจ้าง

๘. วงเงินในการจัดหา

งบประมาณในการจัดจ้าง จำนวน ๑๗๒,๑๐๐.๐๐ บาท

ราคากลางในการจัดจ้าง จำนวน ๑๗๐,๖๖๐.๒๖ บาท

๙. การรับประกันความชำรุดบกพร่องของงาน

ผู้รับจ้างต้องรับประกันความชำรุดบกพร่องของงาน หากมีเหตุชำรุดบกพร่องหรือเสียหายเกิดขึ้นจากงานจ้างนี้ ภายในกำหนด ๒ ปี นับถัดจากวันที่ได้ส่งมอบงานและคณะกรรมการตรวจรับแล้วหากเกิดความบกพร่องผู้รับจ้าง จะต้องรีบทำการแก้ไขให้แล้วเสร็จภายในกำหนด ๑๕ วันนับแต่วันที่ได้รับแจ้งจากผู้ว่าจ้าง

๑๐. เงื่อนไขการชำระเงิน

ผู้ว่าจ้างจะชำระเงินค่าจ้างเต็มจำนวนมูลค่าจ้างตามสัญญา จำนวน ๑ งวด เมื่อผู้รับจ้างได้ส่งมอบงานทั้งหมด แล้วเสร็จตามสัญญา รวมทั้งทำสถานที่ก่อสร้างให้สะอาดเรียบร้อย และคณะกรรมการได้ตรวจรับพัสดุในงานก่อสร้างเรียบร้อยแล้ว

๑๑. ค่าปรับ

หากผู้รับจ้างไม่สามารถทำงานให้แล้วเสร็จตามเวลาที่กำหนดไว้ในสัญญาผู้รับจ้าง จะต้องชำระค่าปรับให้แก่ องค์การบริหารส่วนตำบลโนนแดง เป็นรายวันอัตราร้อยละ ๐.๒๕ (ศูนย์จุดสองห้า) ของมูลค่าจ้างตามสัญญา แต่ไม่ต่ำกว่าวันละ ๑๐๐ บาท

๑๒. มาตรฐานฝีมือช่าง

ผู้รับจ้างจะต้องมีและใช้ผู้ผ่านการทดสอบมาตรฐานฝีมือช่างจากหรือผู้มีวุฒิตะดับ ปวช. ปวส. และ ปวท. หรือเทียบเท่าจากสถานบันการศึกษาที่ ก.พ. รับรองให้เข้าราชการได้ในอัตราไม่ต่ำกว่าร้อยละ - ของแต่ละสาขาช่าง แต่จะต้องมีช่างจำนวนอย่างน้อย ๑ คน ในสาขาช่างก่อสร้าง

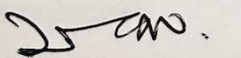

(นายมงคล รักสินิท)

ประธานกรรมการ

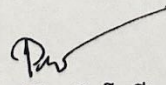

(นางสาวเพ็ญศิริ เกิดโมลี)

กรรมการ



(นางสาวนิศรา ทิพโชติ)

กรรมการ

ผู้รับจ้างจะต้องจัดทำบัญชีแสดงจำนวนช่างทั้งหมด โดยจำแนกตามแต่ละสาขาช่างและระดับช่างพร้อมกับระบุ รายชื่อช่างผู้ที่ผ่านการทดสอบมาตรฐานฝีมือช่างหรือวุฒิบัตรดังกล่าว นำมาแสดงพร้อมหลักฐานต่างๆ ต่อ คณะกรรมการตรวจรับพัสดุหรือผู้ควบคุมงานก่อนเริ่มลงมือทำงาน และพร้อมที่จะให้ตรวจสอบดูได้ตลอดเวลาทำงาน ตามสัญญาจ้าง

๑๓. หลักประกันสัญญา

ผู้รับจ้างจะต้องนำหลักประกันอัตราร้อยละ ๕ ของราคาค่าจ้าง มามอบไว้แก่สำนักงาน เพื่อเป็นหลักประกัน การปฏิบัติตามสัญญา และหลักประกันจะต้องมีอายุครอบคลุมความรับผิดชอบทั้งปวงของผู้รับจ้างตลอดอายุสัญญา สำนักงานจะคืนหลักประกันสัญญาให้แก่ผู้รับจ้าง เมื่อผู้รับจ้างพ้นจากข้อผูกพันและความรับผิดชอบทั้งปวงตามสัญญาแล้ว

๑๔. หลักเกณฑ์และสิทธิในการพิจารณาข้อเสนอ

ใช้เกณฑ์ราคา

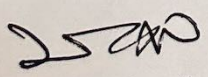
(นายมงคล รักสนิท)
ประธานกรรมการ

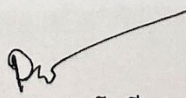
(นางสาวเพ็ญศิริ เกิดโมลี)
กรรมการ

(นางสาวนิศรา ทิพโชติ)
กรรมการ



ภาค ๑ ๕/๑๑

ชื่อย่อโครงการ

ก่อสร้างถนนคอนกรีตเสริมเหล็กบ้านดอนตะเหวหิน หมู่ที่ ๕
จากบ้านผู้ช่วยยี่สิบ ถึง หนองนางสำตาวน

สถานที่ตั้งโครงการ

สาย จากบ้านผู้ช่วยยี่สิบ ถึง หนองนางสำตาวน

บ้านดอนตะเหวหิน หมู่ที่ ๕ ตำบลนิคมแดง อำเภอรัตนบุรี จังหวัดนครราชสีมา

ปฏิมาถรณ์งาน

ก่อสร้างถนนคอนกรีตเสริมเหล็ก กว้าง ๕ เมตร ยาว ๑๐ เมตร หน้า ๐.15 เมตร หรือมีพื้นที่คอนกรีตไม่น้อยกว่า 3๐๐ ตารางเมตร

ในเส้นทางที่มรดกอุตสาหกรรม

ตามแบบและรายละเอียดที่องค์การบริหารส่วนตำบลนิคมแดง กำหนด

เป็นไปตามพระราชบัญญัติสภาพและองค์การบริหารส่วนตำบล พ.ศ. ๒๕๓๗ แก้ไขเพิ่มเติมถึง (ฉบับที่ ๗) พ.ศ. ๒๕๑๒

เป็นไปตามแผนพัฒนาท้องถิ่น พ.ศ. ๒๕๑๑-๒๕๒๐ แบบ พ.๐๒ ยุทธศาสตร์ อปท.ที่ ๑ ปีที่ ๑๐ (กองช่าง)

งบประมาณ

จ่ายรายจ่ายประจำปีงบประมาณ พ.ศ. ๒๕๑๗

เลขาธิการโครงการ

องค์การบริหารส่วนตำบลนิคมแดง อำเภอรัตนบุรี จังหวัดนครราชสีมา

แบบเลขที่

/๒๕๑๗

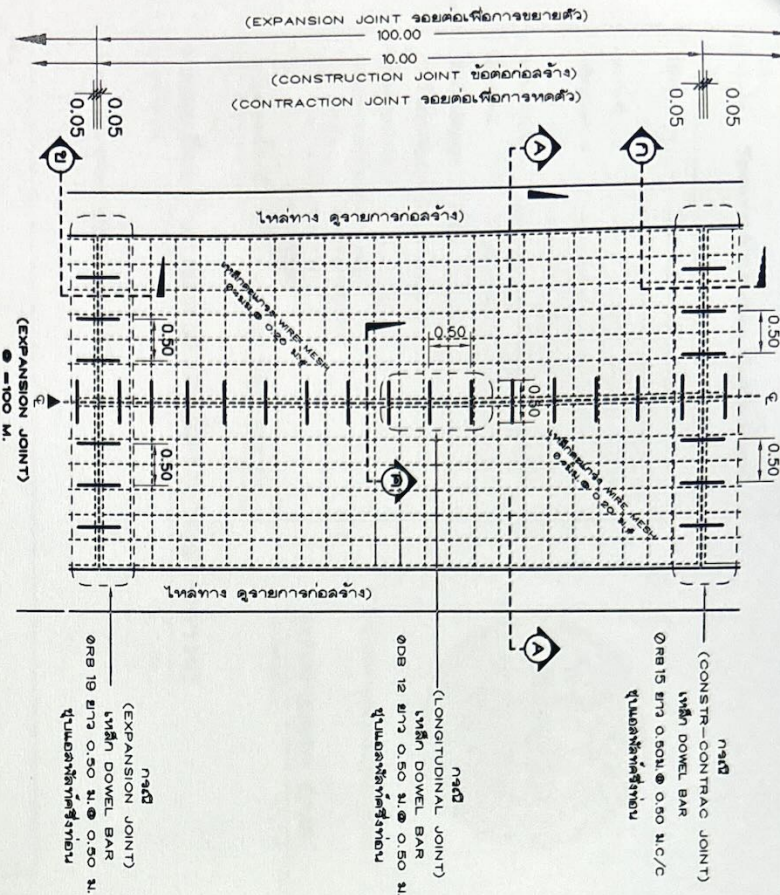
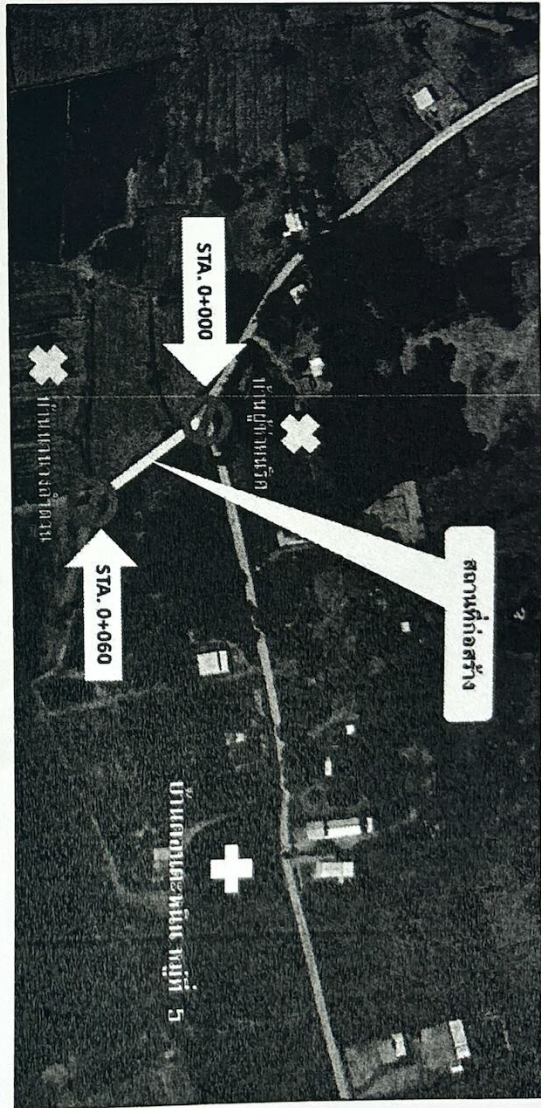

รูปแบบผิวจราจรคอนกรีตเสริมเหล็ก

มาตราส่วน 1 : 100

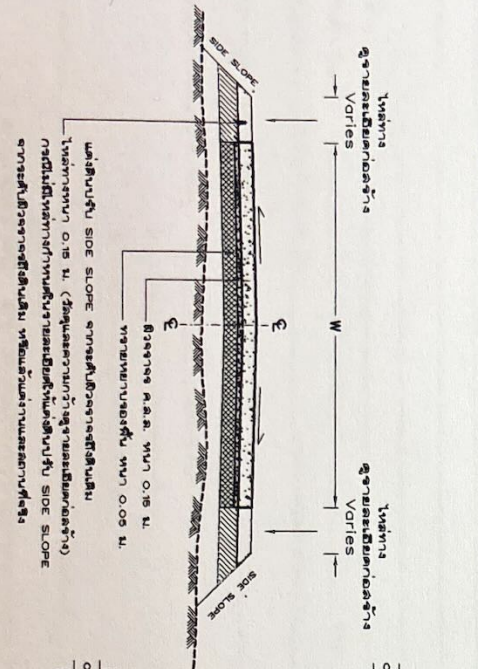

รูปตัด A-A แสดงระดับฐานและจุดศูนย์กลาง

มาตราส่วน 1 : 70

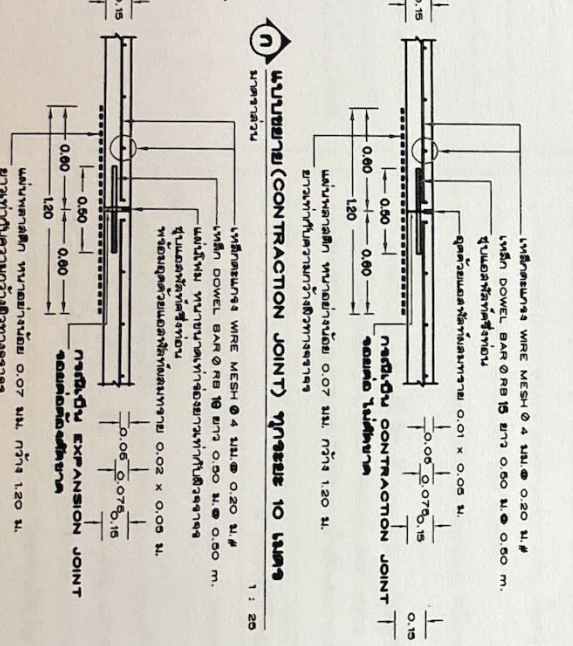

รูปแบบ (EXPANSION JOINT) ฐานกว้าง 100 เมตร

มาตราส่วน 1 : 20

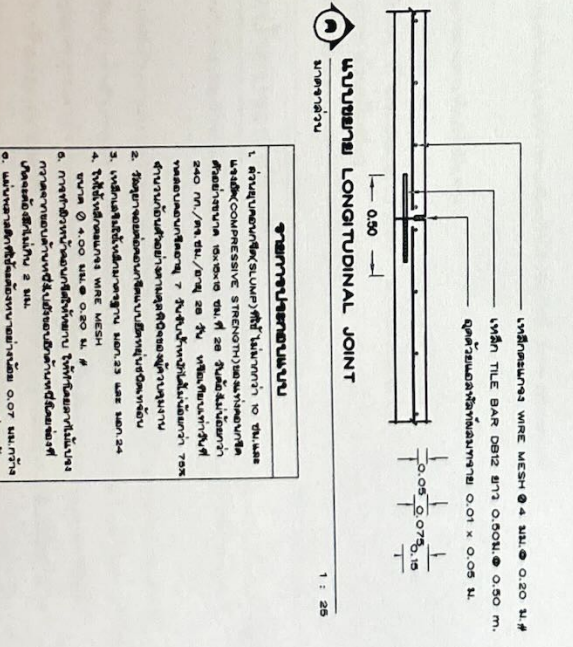

- #### รายการประกอบ
1. วัสดุคอนกรีต (คอนกรีต) ใช้ตามข้อกำหนดและใช้ตามข้อกำหนดของกรมโยธาธิการและผังเมือง
 2. วัสดุเสริมคอนกรีต (เหล็กเสริม) ใช้ตามข้อกำหนดและใช้ตามข้อกำหนดของกรมโยธาธิการและผังเมือง
 3. วัสดุเสริมคอนกรีต (เหล็กเสริม) ใช้ตามข้อกำหนดและใช้ตามข้อกำหนดของกรมโยธาธิการและผังเมือง
 4. วัสดุเสริมคอนกรีต (เหล็กเสริม) ใช้ตามข้อกำหนดและใช้ตามข้อกำหนดของกรมโยธาธิการและผังเมือง
 5. วัสดุเสริมคอนกรีต (เหล็กเสริม) ใช้ตามข้อกำหนดและใช้ตามข้อกำหนดของกรมโยธาธิการและผังเมือง

ตรา อบต. อุบะยาย

โครงการก่อสร้างของ อบต.อุบะยาย

ชื่อโครงการ
สถานที่
ปริมาณงาน
งบประมาณ
ผู้รับจ้าง
วันเริ่มสัญญา
วันสิ้นสุดสัญญา
ผู้ควบคุมงาน
คณะกรรมการควบคุมงาน
1.	ประธานกรรมการฯ
2.	กรรมการฯ
3.	กรรมการฯ

รูปแบบการจัดจ้าง อบต.

ขนาดกระดาษ 1 : 5



ขนาดความสูงกระดาษ

รายละเอียดป้ายประชาสัมพันธ์โครงการ(แบบถาวร)

ขนาดกระดาษ 1 : 10

ตรา อบต. อุบะยาย

โครงการก่อสร้างของ องค์การบริหารส่วนตำบลอุบะยาย

ชื่อโครงการ
สถานที่ที่ติดตั้งโครงการ
ปริมาณงาน
ผู้รับจ้าง
วันเริ่มสัญญา
วันสิ้นสุดสัญญา
ผู้ควบคุมงาน
คณะกรรมการควบคุมงาน
1.	ประธานฯ
2.	กรรมการฯ
3.	กรรมการฯ

" งานก่อสร้างที่ สังกัดวิสัยบริการของประชาชน "

รูปแบบป้ายโครงการ(แบบชั่วคราว)

ขนาดกระดาษ

1 : 10

ก่อสร้างถนนปูนซีเมนต์เสริมเหล็กบ้านดอนตะพิน หมู่ที่ 5

ลักษณะป้ายชั่วคราวชนิด สีจ ผนังกระดาษ

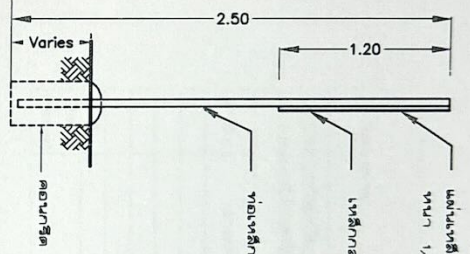

รูปด้านซ้าย

ขนาดกระดาษ 1 : 20

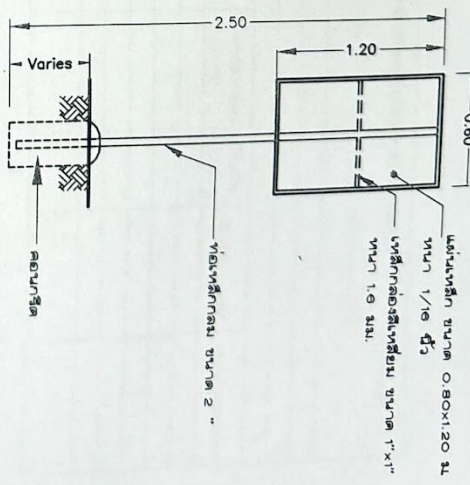

รูปด้านหลัง

ขนาดกระดาษ 1 : 20

รายการประกอบแบบ ป้ายโครงการถาวร

1. เสา - พื้นป้ายทำสแตนเลส หรืออลูมิเนียม ใช้สีน้ำเงิน
 2. ขนาดตัวหนังสือกำหนดตามความเหมาะสม ข้อความตามแบบที่กำหนดใช้ตัวหนังสือสีดำ (เล็กกอน)
 3. ก่อนทาสีต้องทำความสะอาดก่อน 2 ครั้ง
 4. จุดก่อสร้างป้ายกำหนดตามความเหมาะสม ให้สามารถมองเห็นได้ชัดเจน
- หมายเหตุ**
สำหรับป้ายชนิดที่เห็นจากทางหลวงหรือทางที่ มีรถวิ่งผ่านไปมา (การก่อสร้างของกรมการจราจรหรือตำรวจจราจร) (วางบนที่ถนน 1 แบนบาท ใช้สีฟ้าป้ายโครงการชั่วคราว)

รายละเอียดป้ายประชาสัมพันธ์

1. แผ่นป้ายชั่วคราว ขนาด 1.20x2.40 ม. ขนาดตัวหนังสือกำหนดตามความเหมาะสม ข้อความตามแบบที่กำหนด
- หมายเหตุ**
จุดติดตั้งป้ายให้ติดตั้งในสถานที่ที่เห็นจากจุดก่อสร้างหรือในพื้นที่ที่เห็นจากถนนและใช้ติดตั้งป้ายดังกล่าว ภายใน 7 วัน นับตั้งแต่รับลงนามในสัญญาจ้างหรือก่อนที่งานจะดำเนินการแล้วเสร็จตามที่กำหนดหรือเริ่มสัญญาจ้างให้ติดตั้งและติดตั้งป้ายและติดตั้งป้ายของหน่วยงานที่เกี่ยวข้อง หรือระยะเวลาที่ติดตั้งป้ายของหน่วยงานที่เกี่ยวข้อง (ถ้ามี) โดยติดตั้งป้ายไว้ที่ป้ายและติดตั้งงานก่อสร้างก่อนที่งานจะดำเนินการในสัญญาจ้าง



กองช่าง

นายสมชาย

นางสาวจันทิมา

นายสมชาย

นายสมชาย

นายสมชาย

นายสมชาย

นายสมชาย

นายสมชาย

นายสมชาย

นายสมชาย

นายสมชาย

นายสมชาย

นายสมชาย

นายสมชาย

นายสมชาย

นายสมชาย

นายสมชาย

นายสมชาย

นายสมชาย

นายสมชาย

นายสมชาย

นายสมชาย

นายสมชาย

นายสมชาย

นายสมชาย

นายสมชาย

นายสมชาย

นายสมชาย

นายสมชาย

นายสมชาย

นายสมชาย

นายสมชาย

นายสมชาย

นายสมชาย

นายสมชาย

นายสมชาย

นายสมชาย

นายสมชาย

นายสมชาย

นายสมชาย

นายสมชาย

นายสมชาย

**ข้อกล่าวหาเกี่ยวกับการใช้วัตถุก่อร้ายและอาวุธปืนในการสังหารก่อเหตุ
เพื่อละเมิดสิทธิมนุษยชนและสิทธิเสรีภาพ**

1. ผู้รับแจ้งต้องชี้แจงรายละเอียดการก่อเหตุที่เกิดขึ้นในส่วนหนึ่งของการก่อเหตุ (ถ้ามี) ตามระยะเวลาที่กำหนด โดยต้องเป็นรายละเอียดที่ชัดเจนหรือหลักฐานที่ชัดเจนเกี่ยวกับเหตุการณ์ที่เกิดขึ้นในระยะเวลา 90 วันนับจากวันที่เกิดเหตุ หรือหลักฐานที่ชัดเจนเกี่ยวกับเหตุการณ์ที่เกิดขึ้นในระยะเวลา 90 วันนับจากวันที่เกิดเหตุ หรือหลักฐานที่ชัดเจนเกี่ยวกับเหตุการณ์ที่เกิดขึ้นในระยะเวลา 90 วันนับจากวันที่เกิดเหตุ

2. ผู้รับแจ้งต้องมอบหมายการใช้วัตถุก่อร้ายและอาวุธปืน ที่ดินหรือทรัพย์สินในระยะเวลาตาม ตามสัญญาจ้างก่อเหตุ หรือ ตามเอกสาร ภาคผนวก 1 และภาคผนวก 2

(ภาคผนวก 2 เอกสารคดีที่-เป็นงานก่อเหตุร้ายที่วัตถุก่อเหตุร้ายที่-เป็นหนังสือ)
ในผู้รับแจ้ง ตามระยะเวลาที่กำหนดในสัญญาจ้าง (ถ้ามี) แต่ต้องไม่เกินกว่า 90 วันนับจากวันที่เกิดเหตุ หรือหลักฐานที่ชัดเจนเกี่ยวกับเหตุการณ์ที่เกิดขึ้นในระยะเวลา 90 วันนับจากวันที่เกิดเหตุ หรือหลักฐานที่ชัดเจนเกี่ยวกับเหตุการณ์ที่เกิดขึ้นในระยะเวลา 90 วันนับจากวันที่เกิดเหตุ หรือหลักฐานที่ชัดเจนเกี่ยวกับเหตุการณ์ที่เกิดขึ้น

3. ผู้รับแจ้งต้องมอบหมายหลักฐานที่ประกอบด้วยการพิจารณาว่าวัตถุก่อเหตุร้ายหรืออาวุธปืนที่-เป็นหนังสือที่-เป็นหลักฐานที่ชัดเจนเกี่ยวกับเหตุการณ์ที่เกิดขึ้นในระยะเวลา 90 วันนับจากวันที่เกิดเหตุ หรือหลักฐานที่ชัดเจนเกี่ยวกับเหตุการณ์ที่เกิดขึ้นในระยะเวลา 90 วันนับจากวันที่เกิดเหตุ หรือหลักฐานที่ชัดเจนเกี่ยวกับเหตุการณ์ที่เกิดขึ้น

- 1) สถานประกอบการที่ผลิตปืนประเภท Mode In Thailand (MIT) ที่ออกโดย สภาอุตสาหกรรมแห่งประเทศไทย
- 2) เอกสารสินค้า ที่แสดงว่าเป็นสินค้าที่ผลิตในประเทศไทย
- 3) หลักฐานแสดงทรัพย์สินของผลิต ที่สามารถแสดงว่าเป็นวัตถุก่อเหตุร้าย ที่เป็นผลิตที่ในประเทศไทย เช่นเช่นทางที่ส่ง โครงสร้าง ทำหยาบ เป็นต้น เป็นต้น

หมายเหตุ

จากต่อหน่วยที่ส่งมาตรวจเอกสาร พบมีการใช้วัตถุก่อเหตุร้ายที่-เป็นประเภท เป็นประเภทในเชิงปริมาณ และราคาที่เหมาะสมกับมูลค่าของสิ่ง ซึ่งส่งผลกระทบต่อสิทธิ กค.(กจ)๐๙๐๕.๒๗ ๗๕ ลงวันที่ 31 มกราคม ๒๕๕๑ และจากคดีจังหวัดบึงกาฬและจังหวัดบึงกาฬ เป็นต้นจากคณบดีผู้บัญชาการเรือนจำจังหวัดบึงกาฬด้วยวิธีเดียวกัน

ทั้งหมด ๓ ๗๕

ใบตรวจการ..... ตำรวจการสืบสวนการสืบสวนคดีอาชญากรรมในประเภท ภาคผนวก 1

ใบตรวจการ		ตำรวจการสืบสวนการสืบสวนคดีอาชญากรรมในประเภท			
ใบตรวจการ		ใบตรวจการสืบสวนคดีอาชญากรรมในประเภท			
คดีที่	จำนวน	จำนวน	จำนวน	จำนวน	จำนวน
(คดีที่)	(จำนวน)	(จำนวน)	(จำนวน)	(จำนวน)	(จำนวน)

(ลงชื่อ)..... (ผู้บัญชาการสืบสวน)

ใบแจ้งการสืบสวนการสืบสวนคดีอาชญากรรมในประเภท ภาคผนวก 2

ใบแจ้งการสืบสวนการสืบสวนคดีอาชญากรรมในประเภท		ใบแจ้งการสืบสวนการสืบสวนคดีอาชญากรรมในประเภท			
ใบแจ้งการสืบสวนการสืบสวนคดีอาชญากรรมในประเภท		ใบแจ้งการสืบสวนการสืบสวนคดีอาชญากรรมในประเภท			
คดีที่	จำนวน	จำนวน	จำนวน	จำนวน	จำนวน
(คดีที่)	(จำนวน)	(จำนวน)	(จำนวน)	(จำนวน)	(จำนวน)

(ลงชื่อ)..... (ผู้บัญชาการสืบสวน)



กองบังคับการ

กรมสอบสวนคดีพิเศษ

จ.บ.บ.๒๕๖๗

นาย.....
ตำแหน่ง.....

นาย.....
ตำแหน่ง.....

นาย.....
ตำแหน่ง.....

นาย.....
ตำแหน่ง.....

นาย.....
ตำแหน่ง.....

นาย.....
ตำแหน่ง.....

นาย.....
ตำแหน่ง.....

นาย.....
ตำแหน่ง.....

นาย.....
ตำแหน่ง.....